編集:JE6RGB 宮崎 由紀夫 №147

2023 12 クマデンだより

おかげさまで50年
クマデン
KU MA DE N

土日も営業中

熊本市東区江津3丁目4-23
TEL096-379-9999
営業時間/10：00～18：30

クマデン冬の3大イベント開幕!!
大セール×出張販売×ヤエスフェアー!!

皆様お待たせしました! クマデン恒例の冬の３大イベントの季節がやって来ました！！

第一弾は **WINTER 大セール！12/1（金）から 12/30（土）まで**、すべてのアマチュア無線機を一斉値引き!! ほしかったあのハンディ機、モービル機、HF 機がすべてお買い得になります。さらに第一電波、コメット製品も定価から 20%OFF の大特価にてご奉仕いたします!!

第二弾は**球磨村出張販売会!12/10（日）10 時～14 時まで、球磨郡球磨村の「石の交流館やまなみ」にて開催!!** ハンディ機、モービル機、アンテナや同軸ケーブル各種を会場にて販売。もちろんセール特価です！また開局・再免許申請も受け付けいたします。

第三弾は**ヤエスフェアー！**八重洲無線製のハンディ機・モービル機・HF 機をフェアー大特価にてご奉仕いたします!! 当日ご購入された方には漏れなくヤエスグッズをプレゼント。オプション品各種と同時ご購入でさらにお買い得になります!!**ヤエスフェアーは 12/16,17（土日）の 2 日間開催**します。ぜひご来店くださいませ!!

アマチュア無線 情報

鹿児島ハムの集い

11/26（日）、鹿児島県ハムのつどいが、霧島市の第一工科大学にて開催され、大いに賑わいました。熊本からも出展含め大勢の無線家が参加されたようです。特派員から写真が届いたのでご紹介します。

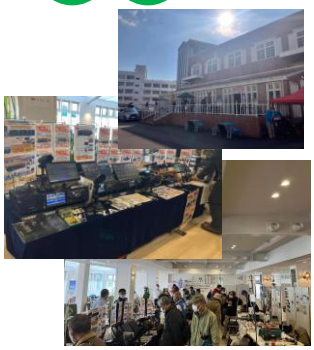

お知らせ

年末年始の営業時間は下記の通りです
12/29（水）まで、通常営業 10 時～18 時半
12/30（木） 短縮営業 10 時～13 時まで
12/31～1/2 年末年始休業
2024 年 1/3（水） 初売り（通常営業）

24 年 1/28（日）3 アマ講習会
3/16, 17（土日）4 アマ講習会

※イベントの最新予約状況はお電話にてご確認ください。
※セールやイベントの詳細はHPやブログ、FBをご覧下さい♪

クマデン 検索